



PHOTOMONTAGE DU PROJET ÉOLIEN - PERCEPTION OBJECTIVE\* 1/2





PHOTOMONTAGE DU PROJET ÉOLIEN - PERCEPTION OBJECTIVE\* 2/2

DISTANCE ORTHOSCOPIQUE DE 50 CM.



|                 |                                      |
|-----------------|--------------------------------------|
| PHOTOMONTAGE N° | 37                                   |
| LOCALISATION    | RD192 à l'Est de Rachecourt-Suzémont |

| DATE DE LA PRISE DE VUE | HORAIRE DE LA PRISE DE VUE | DISTANCE À L'ÉOLIENNE DU PROJET LA PLUS PROCHE | NOMBRE D'ÉOLIENNES DU PROJET VISIBLES |
|-------------------------|----------------------------|--|---------------------------------------|
| 22/06/2016              | 16 h 11                    | 18 523 m (E1)                                  | 0/3                                   |

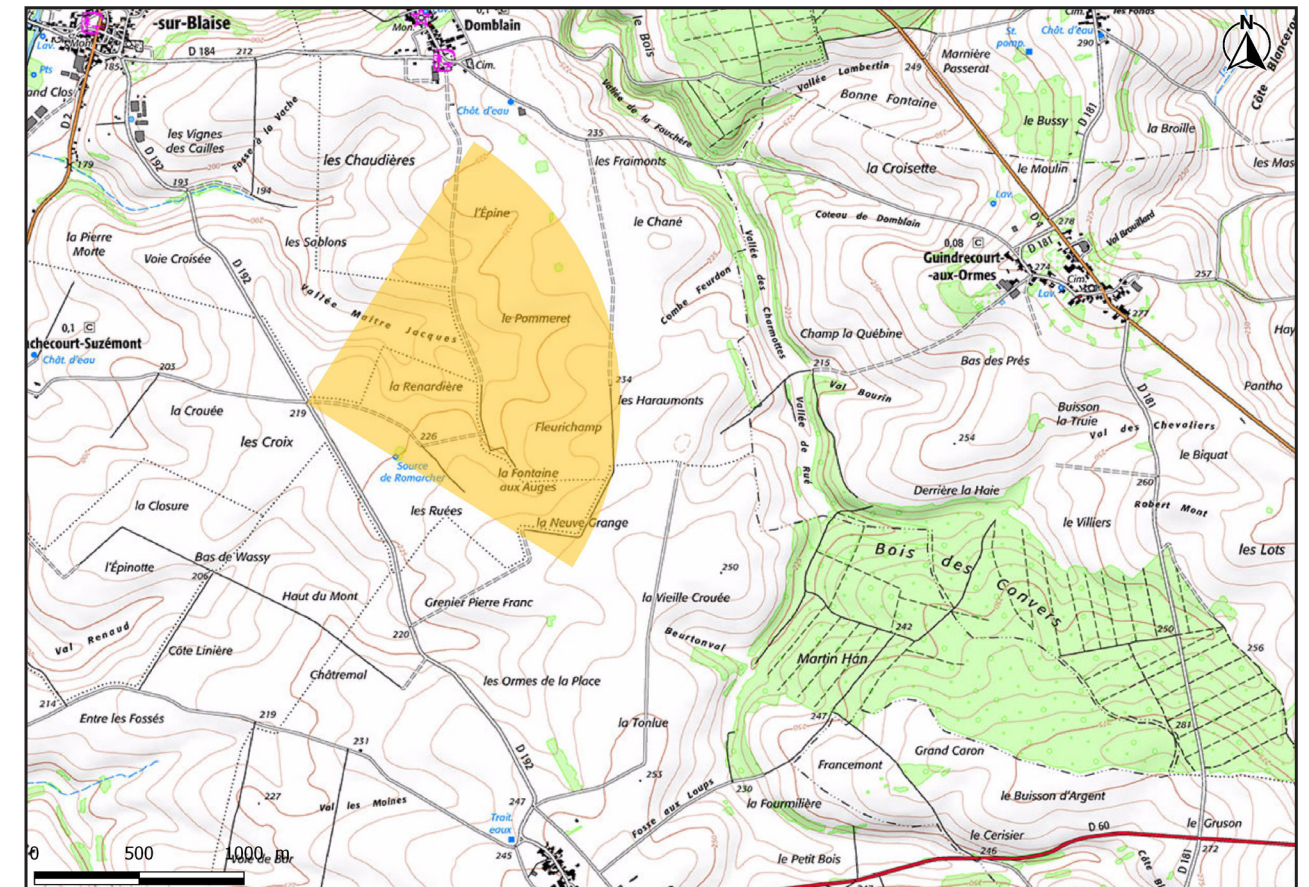

CARTE DE LOCALISATION DU POINT DE VUE N°37

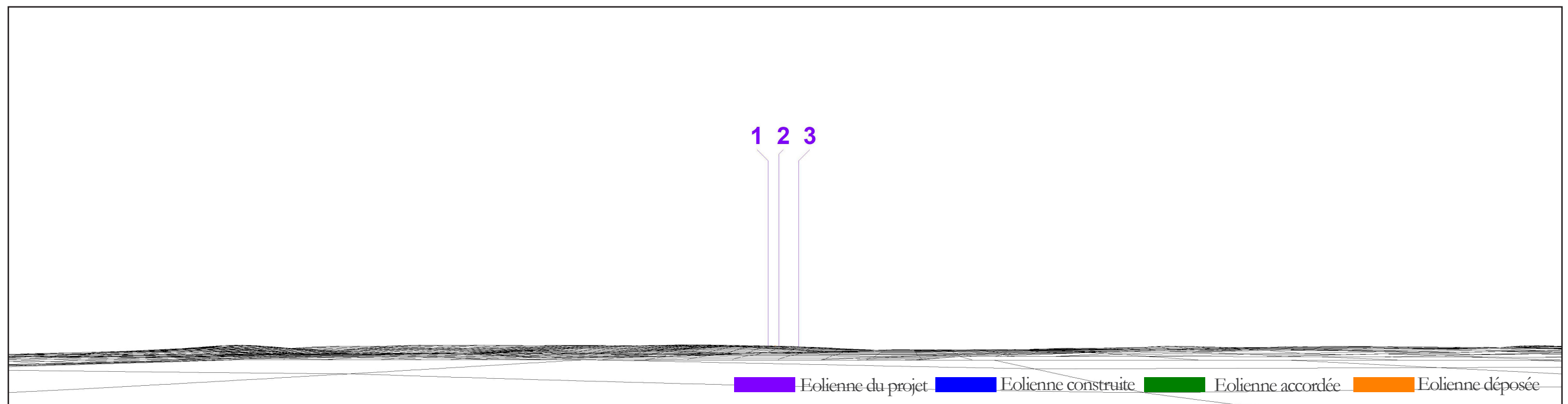

VUE ILLUSTRATIVE



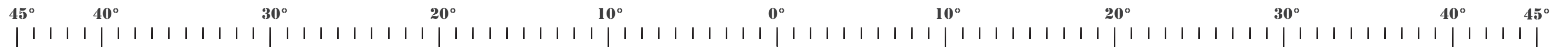

ETAT INITIAL - VUE PANORAMIQUE



PHOTOMONTAGE DU PROJET ÉOLIEN - VUE PANORAMIQUE





PHOTOMONTAGE DU PROJET ÉOLIEN - PERCEPTION OBJECTIVE\* 1/2





PHOTOMONTAGE DU PROJET ÉOLIEN - PERCEPTION OBJECTIVE\* 2/2

DISTANCE ORTHOSCOPIQUE DE 50 CM.



|                 |                      |
|-----------------|----------------------|
| PHOTOMONTAGE N° | 38                   |
| LOCALISATION    | RD9 à l'Est de Wassy |

| DATE DE LA PRISE DE VUE | HORAIRE DE LA PRISE DE VUE | DISTANCE À L'ÉOLIENNE DU PROJET LA PLUS PROCHE | NOMBRE D'ÉOLIENNES DU PROJET VISIBLES |
|-------------------------|----------------------------|--|---------------------------------------|
| 22/06/2016              | 16 h 23                    | 19 499 m (E1)                                  | 0/3                                   |

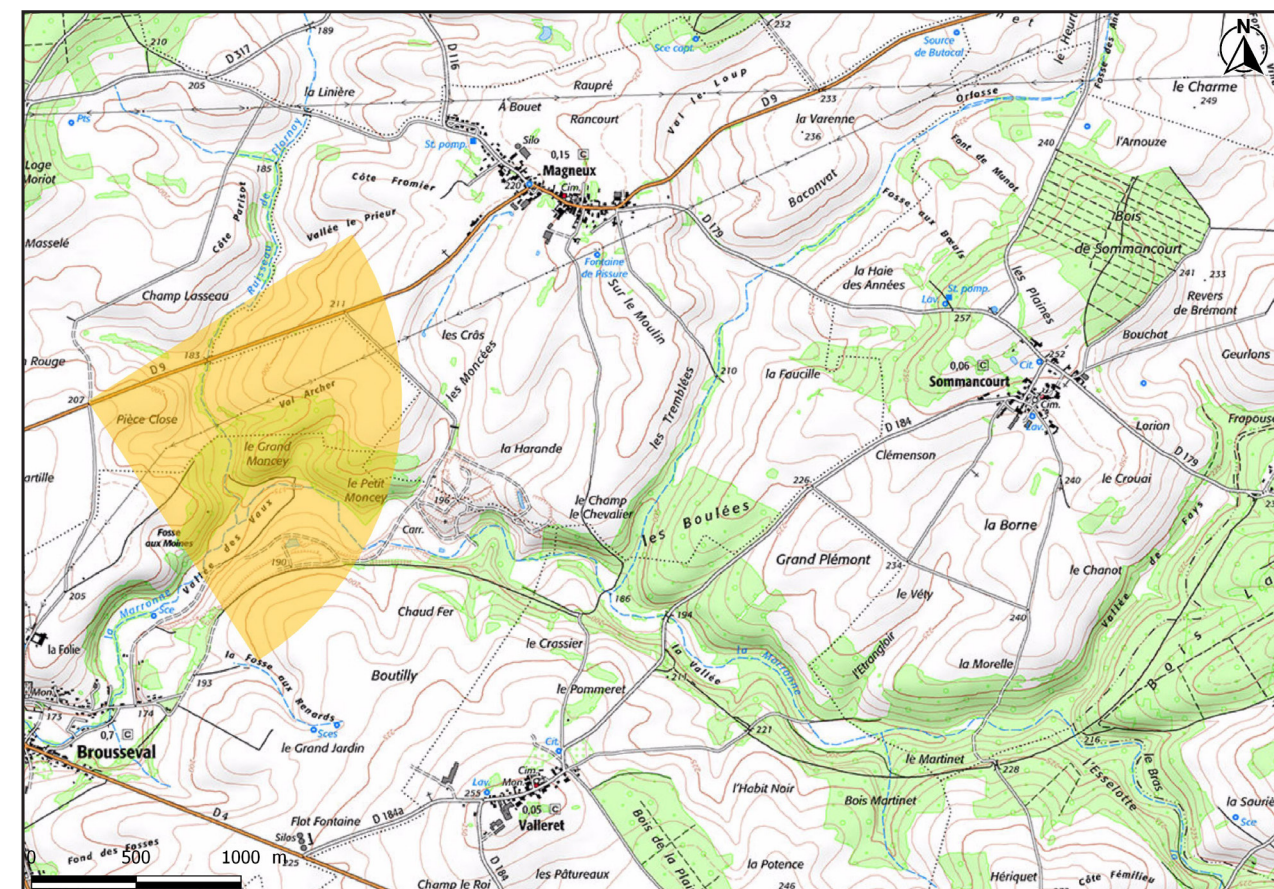

CARTE DE LOCALISATION DU POINT DE VUE N°38

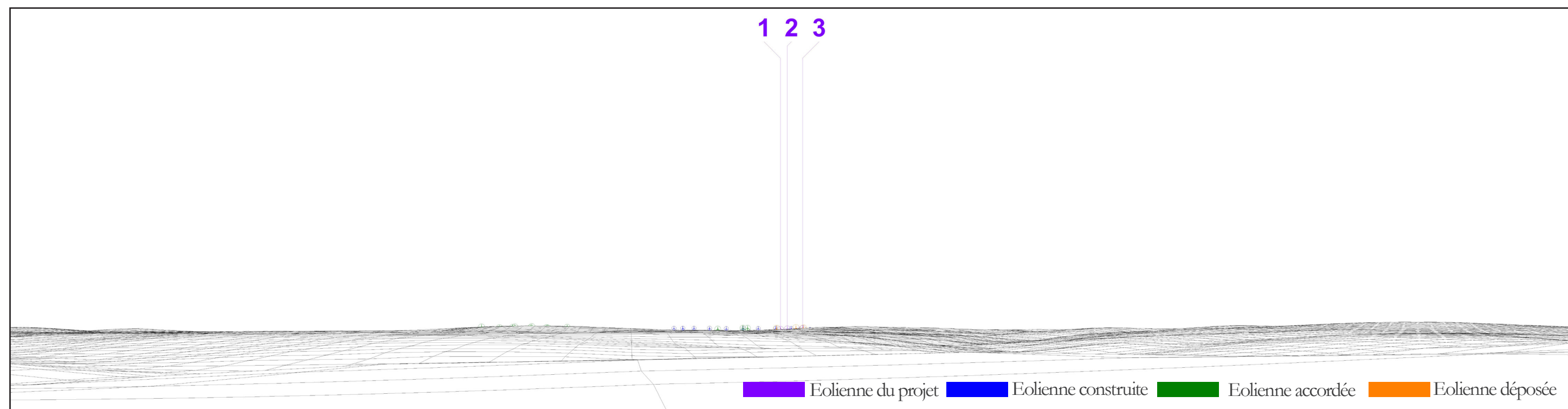

VUE ILLUSTRATIVE



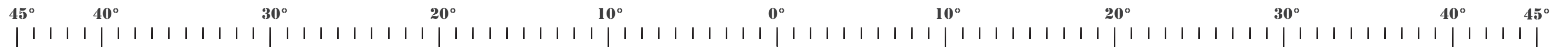

ETAT INITIAL - VUE PANORAMIQUE



PHOTOMONTAGE DU PROJET ÉOLIEN - VUE PANORAMIQUE





PHOTOMONTAGE DU PROJET ÉOLIEN - PERCEPTION OBJECTIVE\* 1/2





PHOTOMONTAGE DU PROJET ÉOLIEN - PERCEPTION OBJECTIVE\* 2/2

DISTANCE ORTHOSCOPIQUE DE 50 CM.



|                 |                         |
|-----------------|-------------------------|
| PHOTOMONTAGE N° | 39                      |
| LOCALISATION    | RD9 - Nord-est de Wassy |

| DATE DE LA PRISE DE VUE | HORAIRE DE LA PRISE DE VUE | DISTANCE À L'ÉOLIENNE DU PROJET LA PLUS PROCHE | NOMBRE D'ÉOLIENNES DU PROJET VISIBLES |
|-------------------------|----------------------------|--|---------------------------------------|
| 17/03/2017              | 17 h 44                    | 19 842 m (E1)                                  | 3/3                                   |

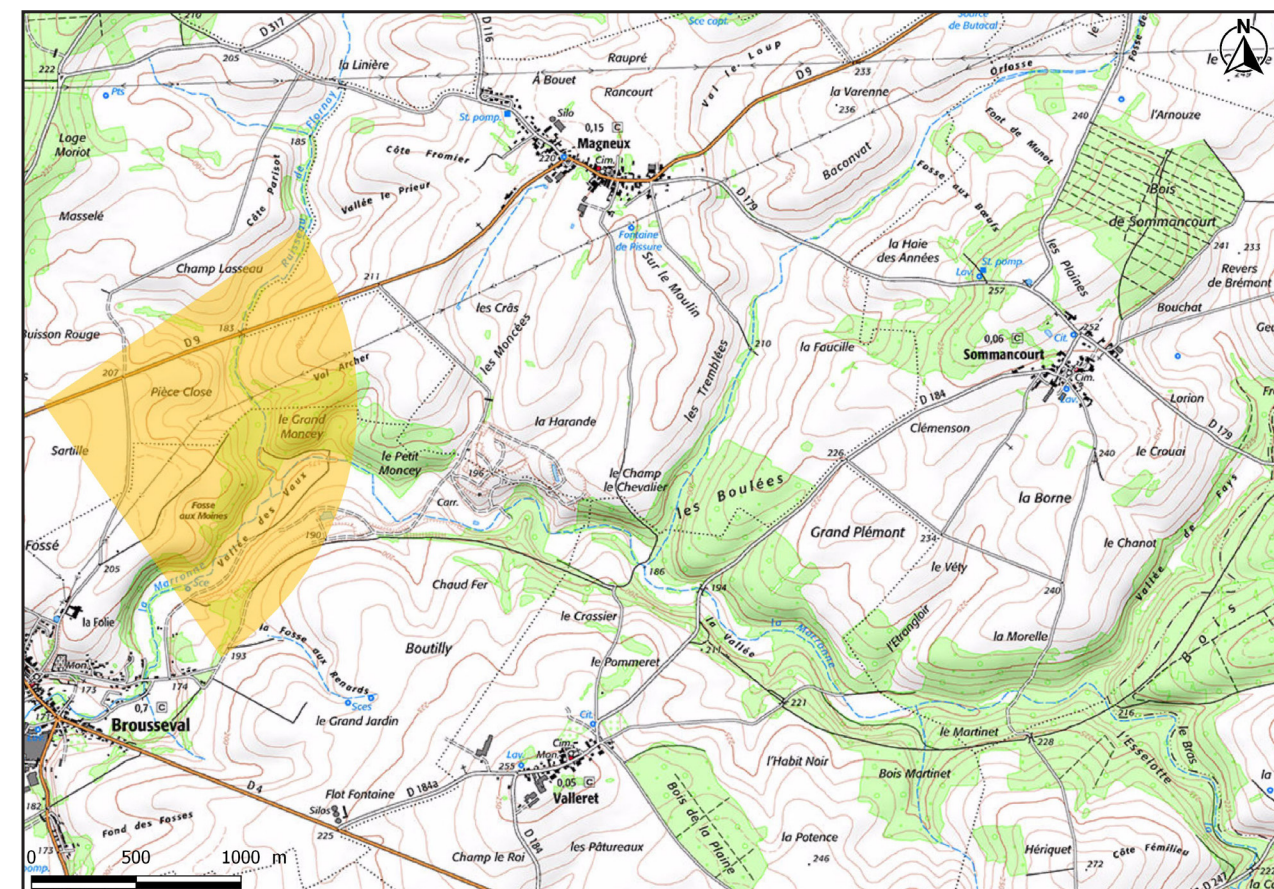

CARTE DE LOCALISATION DU POINT DE VUE N°39

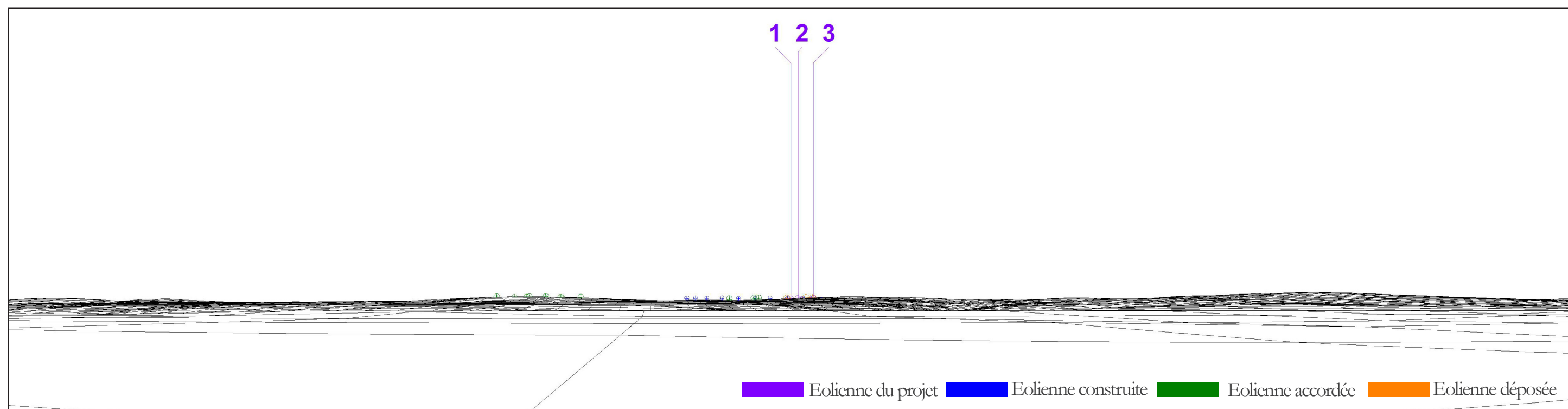

VUE ILLUSTRATIVE



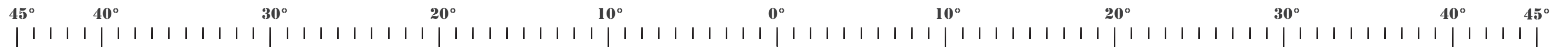

ETAT INITIAL - VUE PANORAMIQUE



PHOTOMONTAGE DU PROJET ÉOLIEN - VUE PANORAMIQUE





PHOTOMONTAGE DU PROJET ÉOLIEN - PERCEPTION OBJECTIVE\* 1/2





PHOTOMONTAGE DU PROJET ÉOLIEN - PERCEPTION OBJECTIVE\* 2/2

DISTANCE ORTHOSCOPIQUE DE 50 CM.



|                 |  |
|-----------------|--|
| PHOTOMONTAGE N° | <b>40</b>                                |
| LOCALISATION    | RN4 entre Ligny-en-Barrois et Stainville |

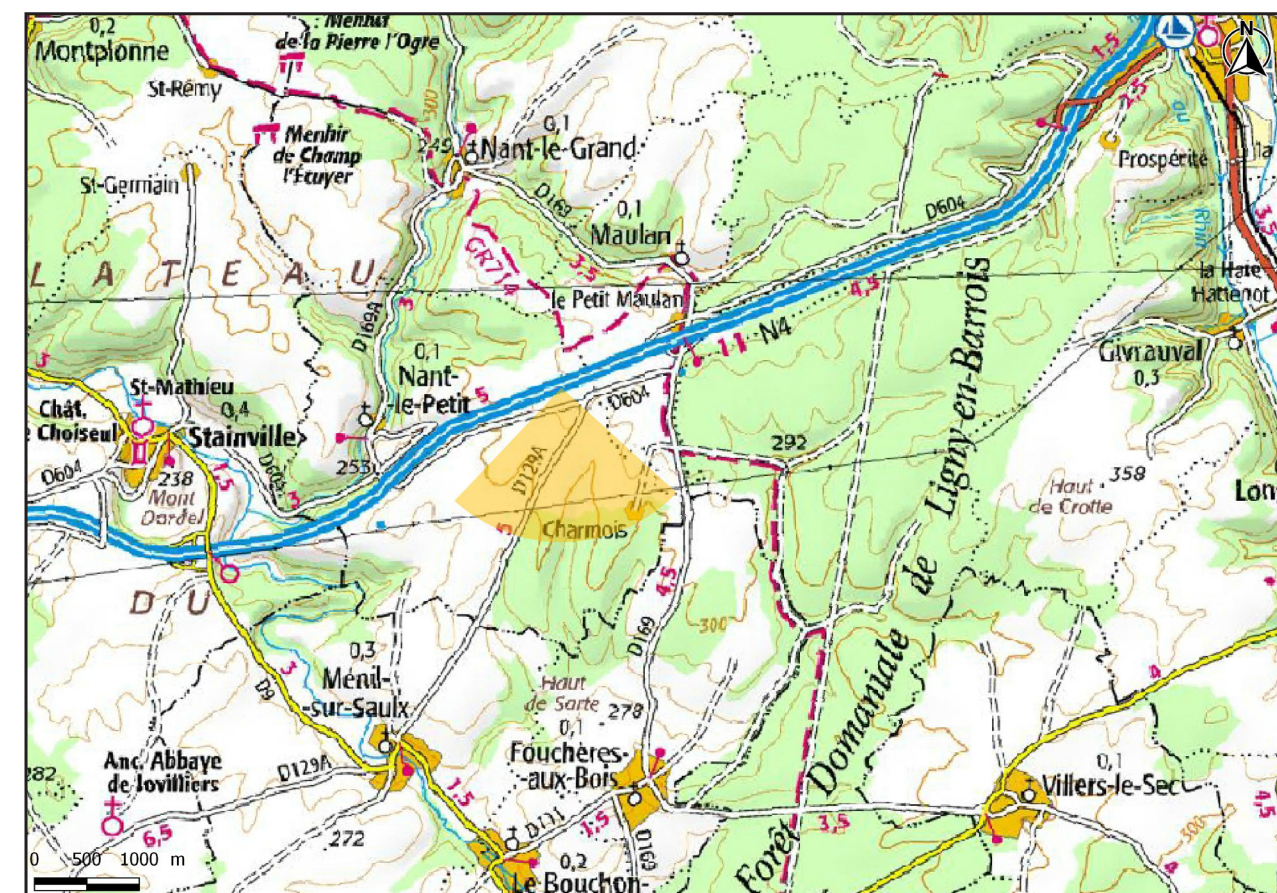

CARTE DE LOCALISATION DU POINT DE VUE N°40

| DATE DE LA PRISE DE VUE | HORAIRE DE LA PRISE DE VUE | DISTANCE À L'ÉOLIENNE DU PROJET LA PLUS PROCHE | NOMBRE D'ÉOLIENNES DU PROJET VISIBLES |
|-------------------------|----------------------------|--|---------------------------------------|
| 22/06/2016              | 08 h 40                    | 20 639 m (E1)                                  | 3/3                                   |

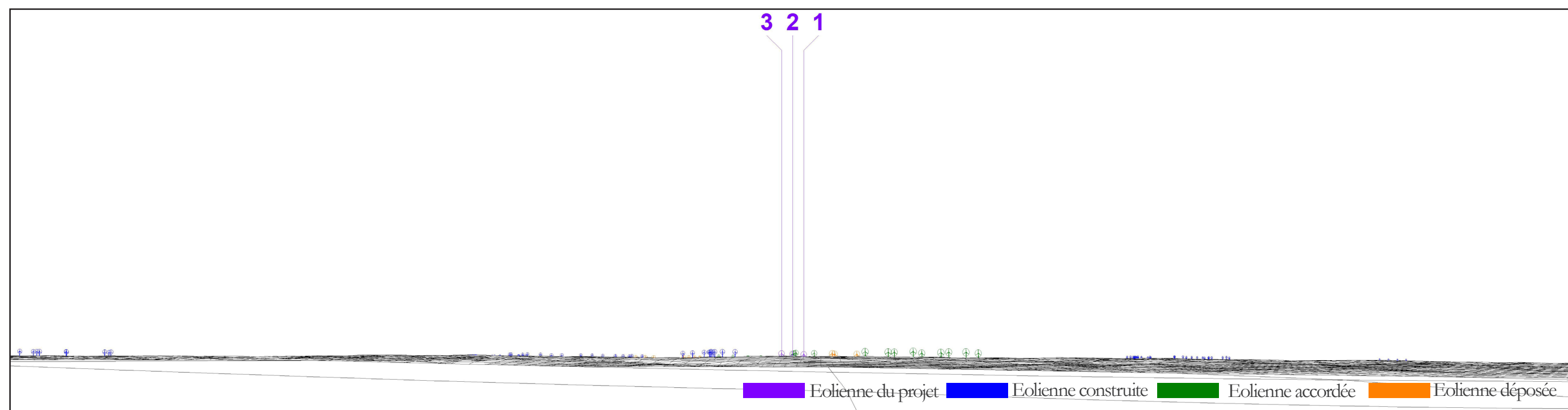

VUE ILLUSTRATIVE